Organigramm per 01. November 2025

Geschäftsleitung

- Mark Wisskirchen — GF, BL Geschäftsstelle
- Urs Holenstein — BL Arbeit, Stv. GF
- Felice Allocca — BL Wohnen & Tagesstruktur
- Annegret Siegenthaler — BL Arbeitsintegration We-Care

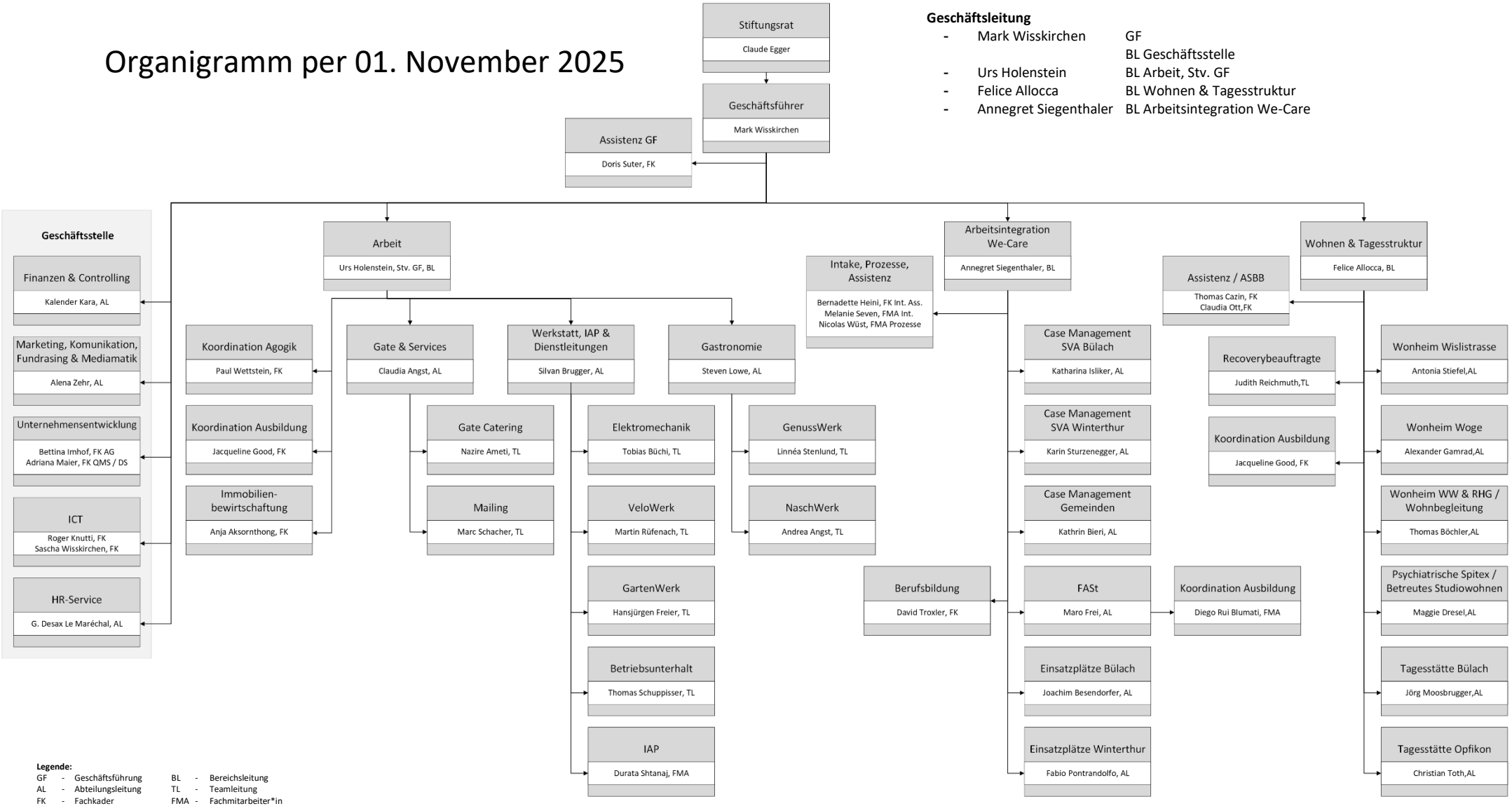

Legende:

GF	Geschäftsführung	BL	Bereichsleitung
AL	Abteilungsleitung	TL	Teamleitung
FK	Fachkader	FMA	Fachmitarbeiter*in